

# Tarifas Lowi 2022

Las tarifas en euros se aplican con cuatro decimales, redondeándose a dos decimales el total de la factura. Cuotas mensuales prorrateables en el alta y en la baja. Las tarifas en este apartado no incluyen impuestos indirectos (21% de IVA en península y Baleares, 7% de IGIC en Canarias, 8% de IPSI Melilla y 10% de IPSI Ceuta en el momento de la comunicación). Tarifas aplicables a clientes particulares en territorio nacional.

## 1. Solo Fibra.

- La solo Fibra de Lowi tiene un pago único e inicial de 30€ correspondiente a los gastos de instalación del router.
- Te mostramos desde el primer momento el precio final de la Fibra que verás en tu factura, sin ataduras ni costes ocultos.
- En el servicio de Fibra, la velocidad de subida está sujeta a disponibilidad geográfica de cobertura.
- Este servicio no contiene línea de telefonía fija.
- En la Fibra de Lowi sólo te pedimos que te quedes 3 meses. La Fibra tiene un coste de instalación de 150€. Pero si te quedas 3 meses, Lowi renuncia a este cobro. Si das de baja tu servicio antes, se te pasará un cobro de 120€, la diferencia con los 30€ de pago inicial que ya has realizado. Coste del router 80€, dicho router podrás devolverlo tras la baja, de manera que no se pasará ningún coste.
- Cuotas mensuales prorrateables en el alta y en la baja.

Tarifa Solo Fibra					
	Sin IVA	Con IVA	Con IGIC	Con IPSI Ceuta	Con IPSI Melilla
Cuota Mensual 300Mb*	20,62€	24,95€	22,06€	22,68€	22,27€
Cuota Mensual 600Mb	24,75€	29,95€	26,48€	27,23€	26,73€

\*Disponibilidad de tarifa sujeta a condiciones de canal de contratación y disponibilidad geográfica.



## 2. Convergentes.

Condiciones comunes a todas las tarifas convergentes de Lowi:

- Incluye llamadas nacionales sin límite a móviles y fijos nacionales. Sujeto a política de uso razonable.
  - Llamadas nacionales: llamadas a móviles y fijos de todos los operadores en territorio nacional en cualquier horario. La tarificación es por segundos. Excluye llamadas a numeraciones especiales de tarificación adicional (como los 700, 901 o 902) y llamadas a inteligencia de red, llamadas en roaming fuera de la Unión Europea e internacionales, llamadas a números guía (como los 118) y las llamadas no utilizadas para la identificación de usuarios finales. Excluidos los servicios Dicta SMS, Rellamada, y SMS/MMS Premium.
  - En el servicio de Fibra, la velocidad de subida está sujeta a disponibilidad geográfica de cobertura. Este servicio no contiene línea de telefonía fija.
  - Gastos de envío gratis de la SIM y el router.
  - El móvil de Lowi no tiene permanencia, y la fibra solo 3 meses por el servicio de instalación. Coste de instalación del router por baja antes de los 3 meses 150€. Coste por no devolución del router tras la baja 80€.
  - Otros servicios/costes no incluidos en la cuota:
    - SMS 10 cént/SMS.
    - MMS 50 cént/MMS independientemente de su volumen de datos (KB).
    - Videollamada. 60 cént/min + 18,15 cént. de establecimiento.
- \*Estas tarifas no incluyen consumo mínimo.
- Otros:
    - Cuotas mensuales prorrateables en el alta y en la baja.
    - Política de uso razonable: normas de uso razonable aplicables a los servicios de comunicaciones electrónicas de Vodafone España, S.A. U. (en adelante, Vodafone). Disponibles en: <https://www.lowi.es/politicas-uso-particulares/>.

	Velocidad anunciada	Velocidad media	Velocidad máxima	Velocidad mínima
FIBRA 300/100 Mbps	300	300	300	80%
FIBRA 600/100 Mbps	600	600	600	80%

## Velocidades de navegación comunes a cualquier tarifa móvil:

Existen diferentes tipos de Red que te permiten conectarte a Internet. En función de los signos que aparecen en la parte superior de la pantalla de tu teléfono, tienes el siguiente tipo de conexión:

- 2G / GSM: hasta 9,6Kbps en bajada y subida.
- 2.5G / GPRS / G: de 56Kbps a 144Kbps de bajada y hasta 20Kbps en subida.
- EDGE / E / EGPRS: Hasta 384Kbps de bajada y hasta 64Kbps en subida.
- 3G / UMTS: Hasta 2Mbps de bajada y hasta 384kbps de subida.
- 3G+ / 3,5G / HSPA / H+: Hasta 14,4Mbps de descarga y hasta 5,76Mbps de subida.
- H+ / 3G++ / HSPA+ / 3.8G: Hasta 84Mbps de bajada y hasta 22Mbps de subida.
- 4G / LTE: Hasta 150Mbps de bajada y hasta 50Mbps subida.
- 4G+ / LTE Advanced: Hasta 300Mbps bajada y hasta 100Mbps subida.



	50GB Llamadas Ilimitadas	50GB Llamadas Ilimitadas
Fecha de comercialización	15/03/22	15/03/22
Precio	28,88€	33,02€
Velocidad de fibra	300Mb (Simétrico)	600Mb (Simétrico)
Telefonía Móvil (minutos/mes)	Ilimitado*	Ilimitado*
Datos móvil	50GB (Velocidad entre 50 y 150 Mbps) Cuando no quedan Megas, simplemente bajamos la velocidad a 64 Kbps. Si el cliente necesita un extra tenemos bonos de datos. Puede elegir entre nuestro bono de 400MB por 1€, el de 2GB por 3€, 5GB por 5€.	50GB (Velocidad entre 50 y 150 Mbps) Cuando no quedan Megas, simplemente bajamos la velocidad a 64 Kbps. Si el cliente necesita un extra tenemos bonos de datos. Puede elegir entre nuestro bono de 400MB por 1€, el de 2GB por 3€, 5GB por 5€.
Roaming	Roaming incluido en Europa con máximo límite de FUP 20GB/mes. Después de este límite, cliente tiene que pagar 0,002€/MB (Sin IVA).	Roaming incluido en Europa con máximo límite de FUP 20GB/mes. Después de este límite, cliente tiene que pagar 0,002€/MB (Sin IVA).
Otros beneficios	Acumulación de datos que no se gastan para el siguiente mes. Compartir los datos entre otros Lowi.	Acumulación de datos que no se gastan para el siguiente mes. Compartir los datos entre otros Lowi.
Permanencia	3 meses	3 meses

\*Sujeto a política de uso razonable. <https://www.lowi.es/politicas-uso-particulares/>

100GB  
Llamadas Ilimitadas

Fecha de  
comercialización

08/06/2022

Precio

35,50€

Velocidad  
de fibra

600Mb  
(Simétrico)

Telefonía Móvil  
(minutos/mes)

Ilimitados\*

Datos  
móvil

100GB  
(Velocidad entre 50 y 150 Mbps)  
Cuando no quedan Megas,  
simplemente bajamos la velocidad a  
64 Kbps. Si el cliente necesita un extra  
tenemos bonos de datos. Puede elegir  
entre nuestro bono de 400MB por 1€, el  
de 2GB por 3€, 5GB por 5€.

Roaming

Roaming incluido en Europa  
con máximo límite de FUP  
30GB/mes. Después de este  
límite, cliente tiene que pagar  
0,002€/MB (Sin IVA).

Otros  
beneficios

Acumulación de datos que  
no se gastan para el  
siguiente mes.  
Compartir los datos entre  
otros lowi

Permanencia

3 meses

## Tarifa 50GB Llamadas Ilimitadas & 300Mb Fibra

	Sin IVA	Con IVA	Con IGIC	Con IPSI Ceuta	Con IPSI Melilla
Cuota Mensual	28,88€	34,95€	30,91€	31,77€	31,20€
Cuota Mensual como línea adicional	0,00€	0,00€	0,00€	0,00€	0,00€
Precio por minuto	0,00€	0,00€	0,00€	0,00€	0,00€
Establecimiento	0,00€	0,00€	0,00€	0,00€	0,00€
SMS	0,08€	0,10€	0,09€	0,09€	0,09€

## Tarifa 50GB Llamadas Ilimitadas & 600Mb Fibra

	Sin IVA	Con IVA	Con IGIC	Con IPSI Ceuta	Con IPSI Melilla
Cuota Mensual	33,02€	39,95€	35,33€	36,32€	35,66€
Cuota Mensual como línea adicional	0,00€	0,00€	0,00€	0,00€	0,00€
Precio por minuto	0,00€	0,00€	0,00€	0,00€	0,00€
Establecimiento	0,00€	0,00€	0,00€	0,00€	0,00€
SMS	0,08€	0,10€	0,09€	0,09€	0,09€

## Tarifa 100GB Llamadas Ilimitadas & 600 Mbps

	Sin IVA	Con IVA	Con IGIC	Con IPSI Ceuta	Con IPSI Melilla
Cuota Mensual	35,50€	42,95€	37,99€	39,05€	38,34€
Cuota Mensual como línea adicional	-	-	-	-	-
Precio por minuto	0,00€	0,00€	0,00€	0,00€	0,00€
Establecimiento	0,00€	0,00€	0,00€	0,00€	0,00€
SMS	0,08€	0,10€	0,09€	0,09€	0,09€



## **Velocidades de navegación móvil:** las mismas detalladas con anterioridad en el apartado "Convergentes".

- Los Gigas que el cliente no gasta se acumulan para el mes siguiente. Los podrá utilizar únicamente durante el mes siguiente, por eso, y para que no los pierda, serán los primeros que consuma. Una vez que haya consumido los acumulados, comenzará a disfrutar los de su tarifa mensual.
- Si necesita extra, en Lowi tenemos bonos de datos. Puede elegir entre nuestro bono de 400MB por 1€, el de 2GB por 3€, 5GB por 5€. Y lo mejor: lo puede hacer cuando quiera, da igual que sea al principio, a mitad o a final de mes. Además, estos gigas también se acumulan para el mes siguiente.
- Si el cliente consume todos sus Gigas no cobramos más: simplemente bajamos la velocidad a 64Kbps.
- Los Gigas se pueden compartir entre clientes Lowi. Podrán hacerlo hasta con un máximo de 10 clientes de Lowi cada mes y tantas veces como quieran. Lo pueden hacer en bloques de 200MB desde su área privada "Mi Lowi", y los que reciban, podrán utilizarlos solo durante el mes en el que los hayan compartido con él.
- Sin compromiso de permanencia.
- Cuotas mensuales prorrateables en el alta y en la baja.
- En Lowi las tarifas de móvil contratables tienen llamadas ilimitadas a números fijos y móviles nacionales. Tarifa sujeta a política de uso razonable detallada con anterioridad.
- Llamadas nacionales: Incluye llamadas a móviles y fijos de todos los operadores en territorio nacional en cualquier horario. La tarificación es por segundos. Excluye llamadas a numeraciones especiales de tarificación adicional (como los 700, 901 o 902) y llamadas a inteligencia de red, llamadas en roaming fuera de la Unión Europea e internacionales, llamadas a números guía (como los 118) y las llamadas no utilizadas para la identificación de usuarios finales. Excluidos los servicios Dicta SMS, Rellamada, y SMS/MMS Premium.
- Otros servicios/costes no incluidos en la cuota:
  - SMS 10 cént/SMS.
  - MMS 50 cént/MMS independientemente de su volumen de datos (KB).
  - Videollamada. 60 cént/min + 18,15 cént. de establecimiento.
- Queda prohibido el uso intensivo y continuado que pueda provocar o provoque congestión en la red de Vodafone y/o que tengan como destino servicios de tarificación especial, de voz, datos y sms tales como números de información de abonados, servicios de tarificación adicional, sms premium, número personales o nómadas, etc., que pueda perjudicar o perjudique a Vodafone y/o otros usuarios.



	5GB Llamadas Ilimitadas	12GB Llamadas Ilimitadas
Fecha de comercialización	12/05/2021	15/03/2022
Precio línea	-	6,57€
Precio como línea secundaria	2,44€	-
Telefonía Móvil (minutos/mes)	Ilimitado*	Ilimitado*
Datos móvil	5GB (Velocidad entre 50 y 150 Mbps) Cuando no quedan Megas, simplemente bajamos la velocidad a 64 Kbps. Si el cliente necesita un extra tenemos bonos de datos. Puede elegir entre nuestro bono de 400MB por 1€, el de 2GB por 3€, 5GB por 5€.	12GB (Velocidad entre 50 y 150 Mbps) Cuando no quedan Megas, simplemente bajamos la velocidad a 64 Kbps. Si el cliente necesita un extra tenemos bonos de datos. Puede elegir entre nuestro bono de 400MB por 1€, el de 2GB por 3€, 5GB por 5€.
Roaming	Roaming incluido en Europa con máximo límite de FUP 3GB/mes. Después de este límite, cliente tiene que pagar 0,002€/MB (Sin IVA).	Roaming incluido en Europa con máximo límite de FUP 7GB/mes. Después de este límite, cliente tiene que pagar 0,002€/MB (Sin IVA).
Otros beneficios	Acumulación de datos que no se gastan para el siguiente mes. Compartir los datos entre otros Lowi.	Acumulación de datos que no se gastan para el siguiente mes. Compartir los datos entre otros Lowi.
Permanencia	Sin permanencia	Sin permanencia

\*Sujeto a política de uso razonable. <https://www.lowi.es/politicas-uso-particulares/>

	15GB Llamadas Ilimitadas	25GB Llamadas Ilimitadas
Fecha de comercialización	12/05/2021	15/03/2022
Precio línea	-	9,88€
Precio como línea secundaria	4,92€	-
Telefonía Móvil (minutos/mes)	Ilimitado*	Ilimitado*
Datos móvil	15GB (Velocidad entre 50 y 150 Mbps) Cuando no quedan Megas, simplemente bajamos la velocidad a 64 Kbps. Si el cliente necesita un extra tenemos bonos de datos. Puede elegir entre nuestro bono de 400MB por 1€, el de 2GB por 3€, 5GB por 5€.	25GB (Velocidad entre 50 y 150 Mbps) Cuando no quedan Megas, simplemente bajamos la velocidad a 64 Kbps. Si el cliente necesita un extra tenemos bonos de datos. Puede elegir entre nuestro bono de 400MB por 1€, el de 2GB por 3€, 5GB por 5€.
Roaming	Roaming incluido en Europa con máximo límite de FUP 5GB/mes. Después de este límite, cliente tiene que pagar 0,002€/MB (Sin IVA).	Roaming incluido en Europa con máximo límite de FUP 9GB/mes. Después de este límite, cliente tiene que pagar 0,002€/MB (Sin IVA).
Otros beneficios	Acumulación de datos que no se gastan para el siguiente mes. Compartir los datos entre otros Lowi.	Acumulación de datos que no se gastan para el siguiente mes. Compartir los datos entre otros Lowi.
Permanencia	Sin permanencia	Sin permanencia

\*Sujeto a política de uso razonable. <https://www.lowi.es/politicas-uso-particulares/>

	<p style="text-align: center;"><b>25GB</b> <b>Llamadas Ilimitadas</b></p>
Fecha de comercialización	12/05/2021
Precio línea	-
Precio como línea secundaria	8,22€
Telefonía Móvil (minutos/mes)	Ilimitado*
Datos móvil	<p style="text-align: center;">25GB (Velocidad entre 50 y 150 Mbps) Cuando no quedan Megas, simplemente bajamos la velocidad a 64 Kbps. Si el cliente necesita un extra tenemos bonos de datos. Puede elegir entre nuestro bono de 400MB por 1€, el de 2GB por 3€, 5GB por 5€.</p>
Roaming	<p style="text-align: center;">Roaming incluido en Europa con máximo límite de FUP 9GB/mes. Después de este límite, cliente tiene que pagar 0,002€/MB (Sin IVA).</p>
Otros beneficios	<p style="text-align: center;">Acumulación de datos que no se gastan para el siguiente mes. Compartir los datos entre otros Lowi.</p>
Permanencia	Sin permanencia

\*Sujeto a política de uso razonable. <https://www.lowi.es/politicas-uso-particulares/>

	50GB Llamadas Ilimitadas	100GB Llamadas Ilimitadas
Fecha de comercialización	15/03/2021	15/03/2022
Precio línea	12,36€	16,49€
Precio como línea secundaria	-	-
Telefonía Móvil (minutos/mes)	Ilimitado*	Ilimitado*
Datos móvil	50GB (Velocidad entre 50 y 150 Mbps) Cuando no quedan Megas, simplemente bajamos la velocidad a 64 Kbps. Si el cliente necesita un extra tenemos bonos de datos. Puede elegir entre nuestro bono de 400MB por 1€, el de 2GB por 3€, 5GB por 5€.	100GB (Velocidad entre 50 y 150 Mbps) Cuando no quedan Megas, simplemente bajamos la velocidad a 64 Kbps. Si el cliente necesita un extra tenemos bonos de datos. Puede elegir entre nuestro bono de 400MB por 1€, el de 2GB por 3€, 5GB por 5€.
Roaming	Roaming incluido en Europa con máximo límite de FUP 20GB/mes. Después de este límite, cliente tiene que pagar 0,002€/MB (Sin IVA).	Roaming incluido en Europa con máximo límite de FUP 30GB/mes. Después de este límite, cliente tiene que pagar 0,002€/MB (Sin IVA).
Otros beneficios	Acumulación de datos que no se gastan para el siguiente mes. Compartir los datos entre otros Lowi.	Acumulación de datos que no se gastan para el siguiente mes. Compartir los datos entre otros Lowi.
Permanencia	Sin permanencia	Sin permanencia

\*Sujeto a política de uso razonable. <https://www.lowi.es/politicas-uso-particulares/>

100GB  
Llamadas Ilimitadas

Fecha de comercialización	08/06/2022
Precio línea	-
Precio como línea secundaria	12,36€
Telefonía Móvil (minutos/mes)	Ilimitado*
Datos móvil	100GB (Velocidad entre 50 y 150 Mbps) Cuando no quedan Megas, simplemente bajamos la velocidad a 64 Kbps. Si el cliente necesita un extra tenemos bonos de datos. Puede elegir entre nuestro bono de 400MB por 1€, el de 2GB por 3€, 5GB por 5€.
Roaming	Roaming incluido en Europa con máximo límite de FUP 30GB/mes. Después de este límite, cliente tiene que pagar 0,002€/MB (Sin IVA).
Otros beneficios	Acumulación de datos que no se gastan para el siguiente mes. Compartir los datos entre otros Lowi.
Permanencia	Sin permanencia

## Tarifa 5GB Llamadas Ilimitadas

	Sin IVA	Con IVA	Con IGIC	Con IPSI Ceuta	Con IPSI Melilla
Cuota Mensual	—	—	—	—	—
Cuota Mensual como línea adicional	2,44€	2,95€	2,61€	2,68€	2,64€
Precio por minuto	0,00€	0,00€	0,00€	0,00€	0,00€
Establecimiento	0,00€	0,00€	0,00€	0,00€	0,00€
SMS	0,08€	0,10€	0,09€	0,09€	0,09€

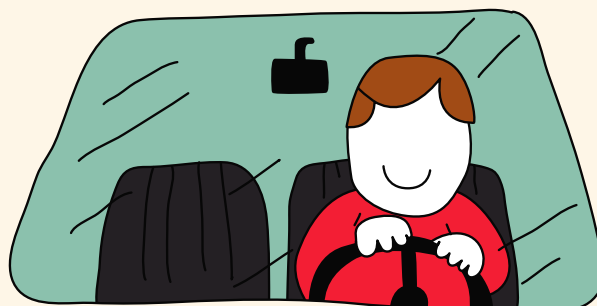

## Tarifa 12GB Llamadas Ilimitadas

	Sin IVA	Con IVA	Con IGIC	Con IPSI Ceuta	Con IPSI Melilla
Cuota Mensual	6,57€	7,95€	7,03€	7,23€	7,10€
Cuota Mensual como línea adicional	—	—	—	—	—
Precio por minuto	0,00€	0,00€	0,00€	0,00€	0,00€
Establecimiento	0,00€	0,00€	0,00€	0,00€	0,00€
SMS	0,08€	0,10€	0,09€	0,09€	0,09€

## Tarifa 15GB Llamadas Ilimitadas

	Sin IVA	Con IVA	Con IGIC	Con IPSI Ceuta	Con IPSI Melilla
Cuota Mensual	—	—	—	—	—
Cuota Mensual como línea adicional	4,92€	5,95€	5,26€	5,41€	5,31€
Precio por minuto	0,00€	0,00€	0,00€	0,00€	0,00€
Establecimiento	0,00€	0,00€	0,00€	0,00€	0,00€
SMS	0,08€	0,10€	0,09€	0,09€	0,09€

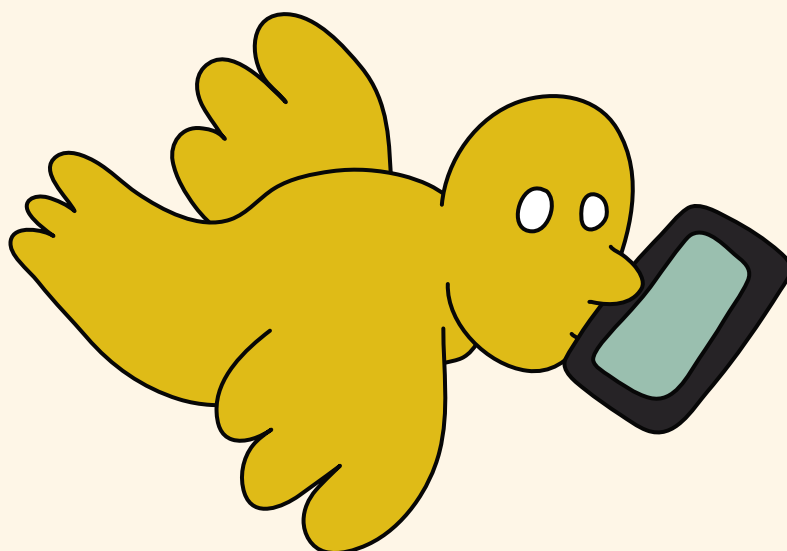

## Tarifa 25GB Llamadas Ilimitadas

	Sin IVA	Con IVA	Con IGIC	Con IPSI Ceuta	Con IPSI Melilla
Cuota Mensual	9,88€	11,95€	10,57€	10,86€	10,67€
Cuota Mensual como línea adicional	—	—	—	—	—
Precio por minuto	0,00€	0,00€	0,00€	0,00€	0,00€
Establecimiento	0,00€	0,00€	0,00€	0,00€	0,00€
SMS	0,08€	0,10€	0,09€	0,09€	0,09€



## Tarifa 25GB Llamadas Ilimitadas

	Sin IVA	Con IVA	Con IGIC	Con IPSI Ceuta	Con IPSI Melilla
Cuota Mensual	—	—	—	—	—
Cuota Mensual como línea adicional	8,22€	9,95€	8,80€	9,04€	8,88€
Precio por minuto	0,00€	0,00€	0,00€	0,00€	0,00€
Establecimiento	0,00€	0,00€	0,00€	0,00€	0,00€
SMS	0,08€	0,10€	0,09€	0,09€	0,09€



## Tarifa 50GB Llamadas Ilimitadas

	Sin IVA	Con IVA	Con IGIC	Con IPSI Ceuta	Con IPSI Melilla
Cuota Mensual	12,36€	14,95€	13,22€	13,59€	13,34€
Cuota Mensual como línea adicional	—	—	—	—	—
Precio por minuto	0,00€	0,00€	0,00€	0,00€	0,00€
Establecimiento	0,00€	0,00€	0,00€	0,00€	0,00€
SMS	0,08€	0,10€	0,09€	0,09€	0,09€

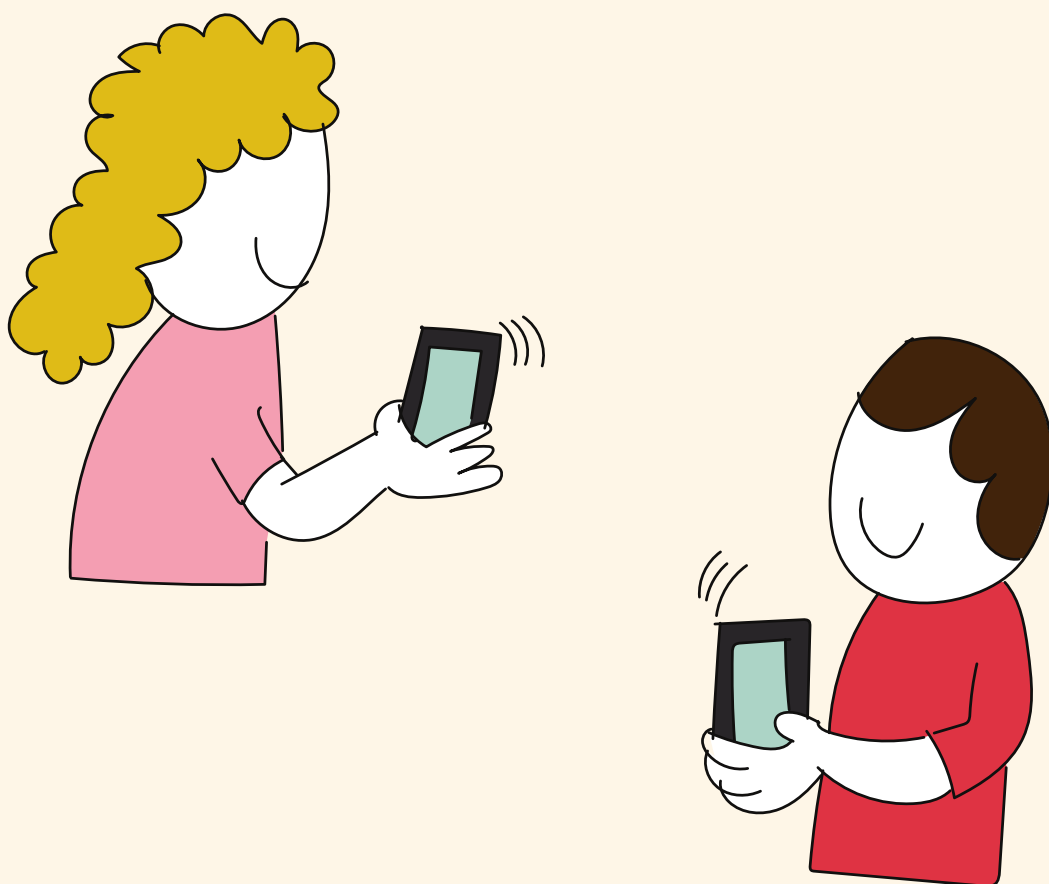

## Tarifa 100GB Llamadas Ilimitadas

	Sin IVA	Con IVA	Con IGIC	Con IPSI Ceuta	Con IPSI Melilla
Cuota Mensual	16,49€	19,95€	17,64€	18,14€	17,81 €
Cuota Mensual como línea adicional*	12,36 €	14,95 €	13,22 €	13,59 €	13,34 €
Precio por minuto	0,00€	0,00€	0,00€	0,00€	0,00€
Establecimiento	0,00€	0,00€	0,00€	0,00€	0,00€
SMS	0,08€	0,10€	0,09€	0,09€	0,09€

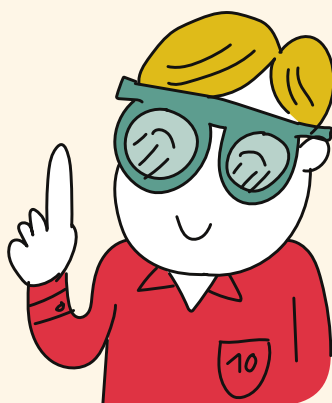

## MMS

	Sin IVA	Con IVA	Con IGIC	Con IPSI Ceuta	Con IPSI Melilla
Per MMS (No depende de KB)	0,41€	0,50€	0,44€	0,45€	0,45€

## Vídeo Llamadas

	Sin IVA	Con IVA	Con IGIC	Con IPSI Ceuta	Con IPSI Melilla
Per MMS (No depende de KB)	0,50€	0,60€	0,53€	0,55€	0,54€
Per MMS (No depende de KB)	0,15€	0,18€	0,16€	0,17€	0,16€

**Tarifación especial:** información disponible en nuestra Web en:

[https://statics.lowi.es/media/uploaded\\_files/doc/2021/09/Tarifas\\_Numeros\\_Especiales.pdf](https://statics.lowi.es/media/uploaded_files/doc/2021/09/Tarifas_Numeros_Especiales.pdf)

**Tarifación de llamadas internacionales:** información disponible en nuestra Web en:

<https://www.lowi.es/tarifas-internacionales/>

**Roaming:** información disponible en nuestra Web en <https://www.lowi.es/roaming/>

→ Roaming como en casa:

Desde el pasado 15 de junio de 2017, el tráfico razonable y no abusivo en roaming desde un país perteneciente al Espacio Económico Europeo (EEE) con destino uno de esos países, se computará como tráfico nacional, en las mismas condiciones aplicables a la tarifa nacional contratada. Los países incluidos son: Alemania, Austria, Bélgica, Bulgaria, República Checa, Chipre, Croacia, Dinamarca, Eslovaquia, Eslovenia, Estonia, Finlandia, Francia, Gibraltar, Grecia, Guadalupe (Caribe francés), Guyana francesa (Caribe francés), Holanda, Hungría, Irlanda, Islandia, Isla Mayotte, Italia, La Reunión, Letonia, Liechtenstein, Lituania, Luxemburgo, Malta, Martinica (Caribe francés), Noruega, Polonia, Portugal, Reino Unido, Rumanía, Suecia y Vaticano.

En los casos de tráfico abusivo en roaming Lowi, previa notificación al cliente, aplicará un recargo que no podrá superar el precio mayorista en vigor aprobado por la Comisión Europea, y en particular en los siguientes supuestos:

- a) Cuando el cliente no resida o tenga vínculos estables en España, pudiendo Lowi solicitar documentación justificativa acreditativa de dichos vínculos.
- b) Cuando existan largos periodos de inactividad de una determinada tarjeta SIM unidos a un uso principal o exclusivo en roaming.
- c) La activación y utilización secuencial en roaming de múltiples tarjetas SIM por parte del cliente.
- d) Cuando se observe que, en un periodo mínimo de cuatro (4) meses, el consumo y estancia por parte del cliente/líneas en los países de la EEE prevalezca sobre el consumo y estancia realizados en España. Vodafone informará al cliente y éste dispondrá de quince (15) días naturales para modificar sus pautas de uso y hacer prevalecer su consumo y estancia en España frente a su consumo y estancia en los países de la EEE.

Los precios mayoristas actuales aprobados por la Comisión son los siguientes:

- Para llamadas salientes 0,0032€/min
- Para llamadas entrantes 0,0072€/min
- Para SMS 0,01€/SMS
- Para datos 2€/GB precio sin IVA incluido



**Consideraciones adicionales:**

- Para dar de baja cualquier servicio que contratas en Lowi, sea tu Fibra o cualquier línea de móvil, el plazo de preaviso es de 48 horas.
- El contrato con Lowi inicia su duración en la fecha de contratación del primer servicio con nosotros o en la fecha de instalación de la fibra si esta fuera posterior.